

**CORPORACION REGULADORA DEL MANEJO HIDRICO DE
MANABI
PRESUPUESTO 2007**

ESTRUCTURA DE LOS INGRESOS

| FUENTE | CONCEPTO | ASIGNACION ANUAL | TOTAL |
|-----------------------|------------------------------|----------------------|----------------------|
| PREASIGNADOS | A las Telecomunicaciones | 1.290.852,75 | 5.947.102,75 |
| | A las Operaciones de Crédito | 4.656.250,00 | |
| AUTOGESTION | Agua Potable | 1.171.577,12 | 1.265.577,12 |
| | Otros No Especificados | 94.000,00 | |
| DEL GOBIERNO CENTRAL | Aporte Fiscal Corriente | 3.073.799,19 | 7.235.308,79 |
| | Aporte Fiscal de Capital | 4.161.509,60 | |
| TOTAL INGRESOS | | 14.447.988,66 | 14.447.988,66 |

INGRESOS POR FUENTE DE FINANCIAMIENTO

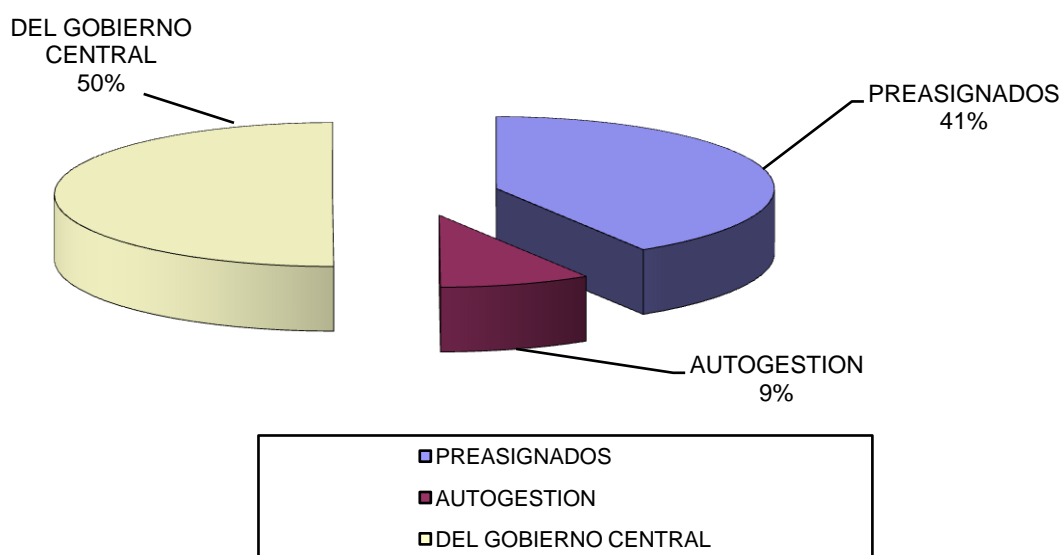

FUENTE: PRESUPUESTO 2007
ELABORACION: DPTO PRESUPUESTO CRM

CORPORACION REGULADORA DEL MANEJO HIDRICO DE PRESUPUESTO 2007

ESTRUCTURA DE LOS GASTOS

| FUENTE | CONCEPTO | ASIGNACION ANUAL | TOTAL |
|--|--|----------------------------|----------------------|
| GASTO CORRIENTE | <u>Gastos en Personal</u> | <u>3.386.262,04</u> | 4.049.876,21 |
| | Remuneraciones Unificadas | 1.895.196,47 | |
| | Salarios Unificados | 653.218,68 | |
| | Remuneraciones Complementarias | 285.587,93 | |
| | Remuneraciones Temporales | 259.634,13 | |
| | Aportes patronales a la Seguridad Social | 292.624,83 | |
| | <u>Bienes y Servicio de Consumo</u> | <u>620.901,17</u> | |
| | Servicios Básicos | 179.637,57 | |
| | Servicios Generales | 132.046,14 | |
| | Traslados, instalaciones, viáticos | 150.434,49 | |
| | Instalación mantenimiento y reparación | 19.682,91 | |
| | Arrendamiento de Bienes | 58.231,94 | |
| | Bienes de Uso y Consumo Corrientes | 78.778,62 | |
| | Gastos Financieros | 480,00 | |
| | Seguros, Costos Financieros | 1.609,50 | |
| <u>Transferencias y Donaciones Corrientes</u> | <u>42.713,00</u> | | |
| Aporte Contraloría | 42.713,00 | | |
| GASTOS DE INVERSION | <u>Gastos de personal para la Inversión</u> | <u>1.152.399,75</u> | 10.383.076,85 |
| | <u>Obra Pública</u> | <u>9.230.677,10</u> | |
| PASIVO CIRCULANTE | <u>Cuentas por Pagar</u> | <u>15.035,50</u> | 15.035,50 |
| | TOTAL | 14.447.988,56 | 14.447.988,56 |

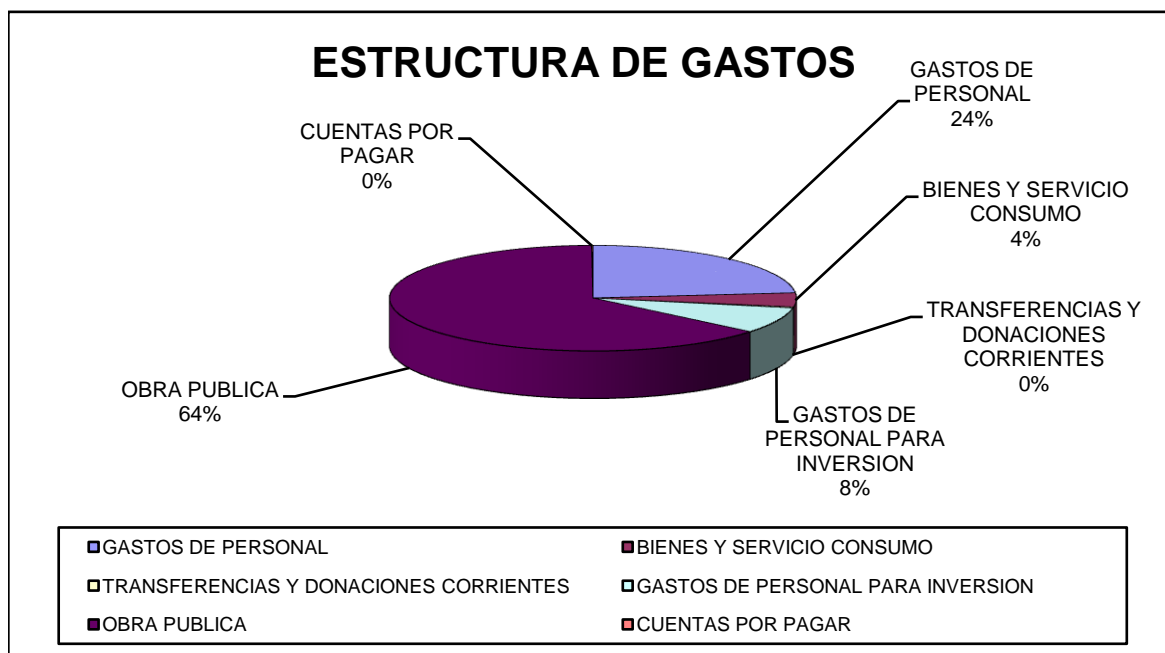

CORPORACION REGULADORA DEL MANEJO HIDRICO DE MANABI
PLAN DE INVERSIONES DEL 2007

| PROYECTO | FINANCIAMIENTO | ASIGNACION ANUAL | ASIGNACION TOTAL |
|---|-------------------------|----------------------|----------------------|
| Construcción Nueva Presa Las Gilces | Recursos Fiscales | 610.000,00 | 1.000.000,00 |
| | Recursos Preasignados | 390.000,00 | |
| Construcción Presa Pajarito Olmedo | Recursos Fiscales | 65.106,00 | 365.106,00 |
| | Recursos Preasignados | 300.000,00 | |
| Rehabilitación Canales Principales Poza Honda | Recursos Fiscales | 500.000,00 | 1.210.000,00 |
| | Recursos Preasignados | 710.000,00 | |
| Construcción de Estructuras Hidráulicas | Recursos Fiscales | 200.000,00 | 2.186.399,75 |
| | Recursos Preasignados * | 1.986.399,75 | |
| Mantenimiento Sistema Riego y Caminos vecinales en áreas de | Recursos Fiscales | 1.752.264,40 | 2.272.264,40 |
| | Recursos Preasignados | 520.000,00 | |
| Construcción de Tapes y Albarradas | Recursos Fiscales | 240.000,00 | 354.656,50 |
| | Recursos Preasignados | 114.656,50 | |
| Plan y Manejo de Cuencas Hidrograficas | Recursos Autogestión | 150.000,00 | 150.000,00 |
| Conservación y Mantenimiento Cuencas Hidrograficas | Recursos Fiscales | 71.460,00 | 186.460,00 |
| | Recursos Preasignados | 115.000,00 | |
| Mantenimiento Vial | Recursos Preasignados | 340.000,00 | 340.000,00 |
| Planta de Tratamiento Ceibal y Cuatro Esquinas | Recursos Fiscales | 200.000,00 | 1.060.000,00 |
| | Recursos Preasignados | 860.000,00 | |
| Abastecimiento Agua Potable y Tratada varios cantones | Recursos Fiscales | 500.000,00 | 810.000,00 |
| | Recursos Autogestión | 180.000,00 | |
| | Recursos Preasignados | 130.000,00 | |
| Construcción Pozos Someros | Recursos Preasignados | 197.520,00 | 197.520,00 |
| Aprovechamiento Agua Subterráneas en Manabí | Recursos Preasignados | 142.991,00 | 142.991,00 |
| Construcción e Instalación de Tanques Estacionarios | Recursos Fiscales | 22.679,20 | 107.679,20 |
| | Recursos Preasignados | 85.000,00 | |
| | TOTAL | 10.383.076,85 | 10.383.076,85 |

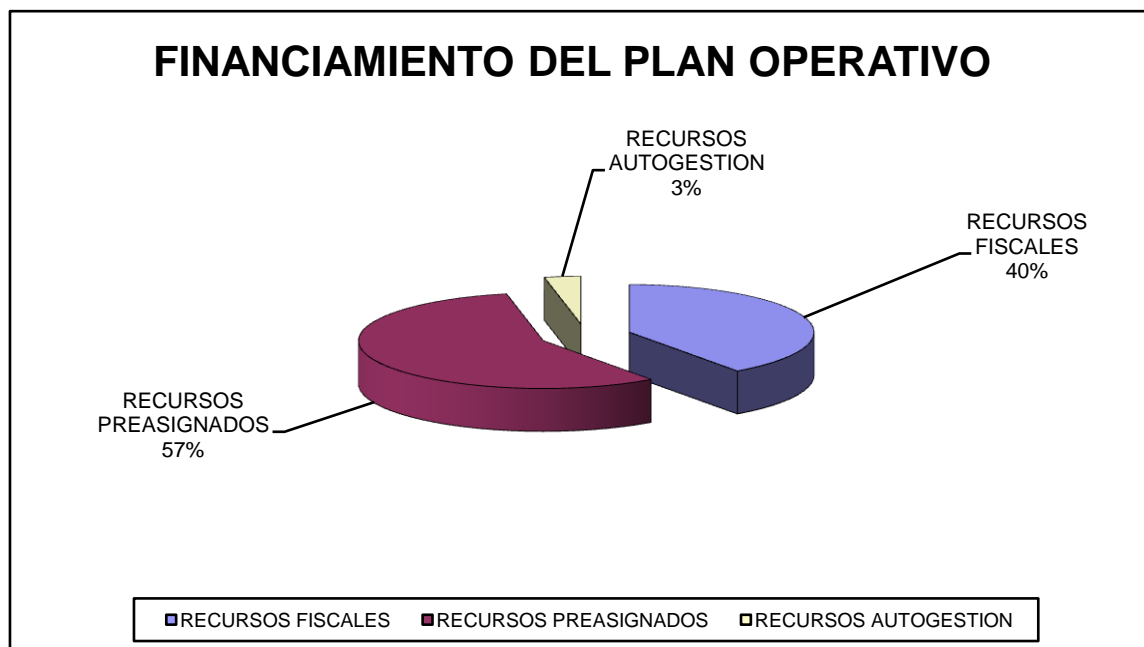

FUENTE: PRESUPUESTO 2007

ELABORACION: DPTO PRESUPUESTO

*Considera los valores para el pago de los servicios por contrato de los servidores de los Sistemas de Agua Potable.

| | | |
|--|--|--|
| | | |
| | | |
| | | |
| | | |
